## Sehr geehrter ZEG Fachhändler,

wir haben leider festgestellt, dass einige Fahrzeuge des Typs:
- Lacuba (15-88, 15-89, 15-90) und
- Lacuba Plus(15-91, 15-92,15-93) (Brose Antriebssystem)
mit einem falschen Rücklicht versendet wurden.

Im Rücklicht ist fälschlicherweise eine Kondensator für eine Standlichtfunktion verbaut.
Dieser Kondensator suggeriert dem Antriebssystem beim Start einen Systemfehler und das E-Bike lässt sich dann nicht einschalten.

**Fehlerbild:**
E-Bike wird am Akku eingeschaltet und das Beleuchtungssystem flackert auf.
Das Display bleibt jedoch aus.

Je nach Streuung der Lampenelektronik kann dieser Fehler auftreten, oder nicht.
Daher empfehlen wir, dringen die Modifikation der gelieferten Lampen mit Standlichtfunktion nach folgender Anleitung.
Als weitere Unterstützung steht ein Video der Rücklichtmodifikation auf unserer Membersseite zum Download:
**Downloads / Kundendienst / Allgemeine Dokumente / Kundendienst / ebikes/ Green Mover BROSE 2015**.
*Dauer <1min.*

Da es sich hier um Lichtsystem handelt, welches aus dem E-Bike System gespeißt wird, hat der Kunde keinerlei Nachteile nach erfolgter Modifikation.
Sie haben natürlich auch weiterhin die volle Gewährleistung auf das Fahrzeug.

Wir bedauern die Unannehmlichkeiten und wünschen einen guten Start in die Verkaufssaison 2015.

**Antriebssystem übergreifende Information**
Im Rahmen stetiger Produktverbesserungen kann es vorkommen, dass vom Produktionszeitpunkt der Räder bis zur Auslieferung an den Fachhandel bereits neuere Softwarestände vorliegen.
Bitte prüfen Sie dies unbedingt beim Aufbau der Räder und in regelmäßigen Abständen vor, sowie nach dem Verkauf.

Eine Anleitung zum Update mittels BMZ Servicetool finden Sie auf unserer Members Seite.

Bitte prüfen Sie zuerst, ob es sich um einen Akku mit Kommunikation für das Brose System handelt.

Sie finden einen eindeutigen Aufkleber direkt am Entladestecker auf der Unterseite des Akkus:

Ist der richtige Akku eingelegt und das Problem besteht immer noch, fahren Sie bitte mit dieser Anleitung fort:

***tools*/Werkzeuge**

wrench (M8) / *Maulschlüssel (M8)*

phillips screwdriver (s2ph1) / *Kreuzschlitzschraubendreher (s2ph1)*

Sidecutter / *Seitenschneider*

**step1/Schritt1**

**step2/Schritt2**

**structure/Aufbau**

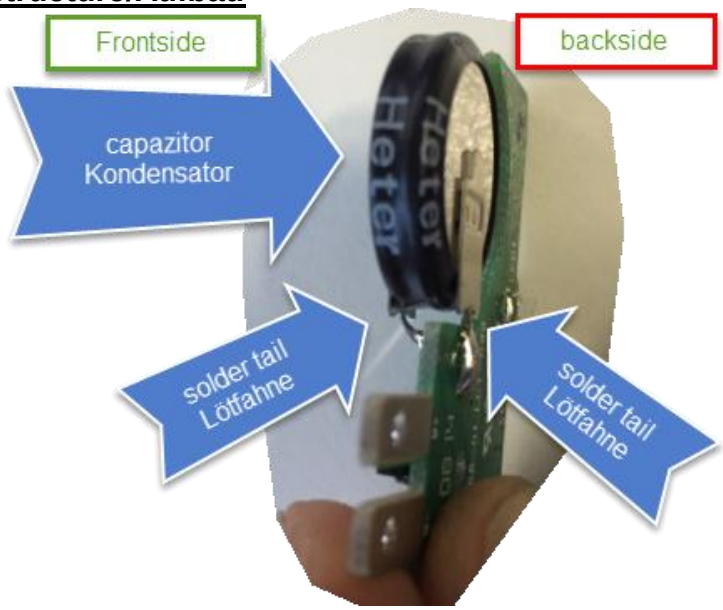

**step3/Schritt3**

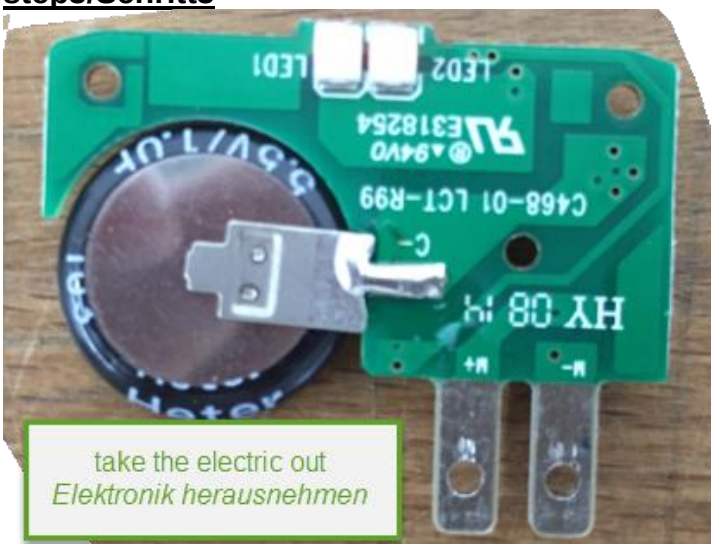


**step4/Schritt4**

**step5/Schritt5**

**step6/Schritt6**
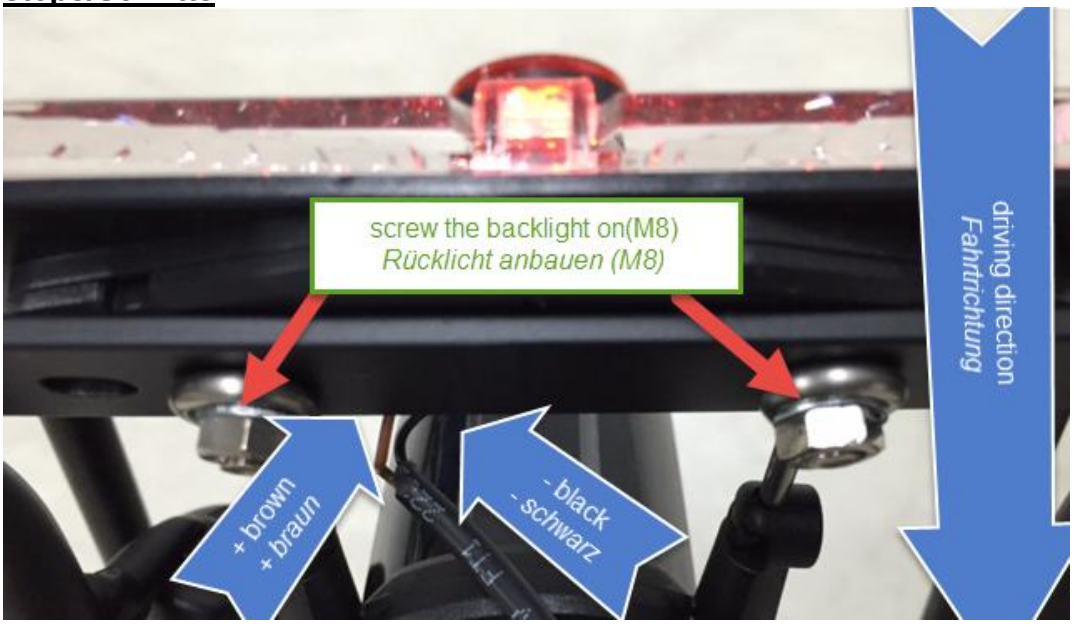
**step8/Schritt8**